

Configurar o wireless no Windows Vista, 7 e 8

Publicado em [wireless - eduroam](#)

Para configurar o wireless no seu portátil, basta seguir os passos que se apresentam:

1 – clique em cima do símbolo da rede wireless no canto inferior direito, e de seguida clique na opção “Abrir o centro de rede e partilha”:

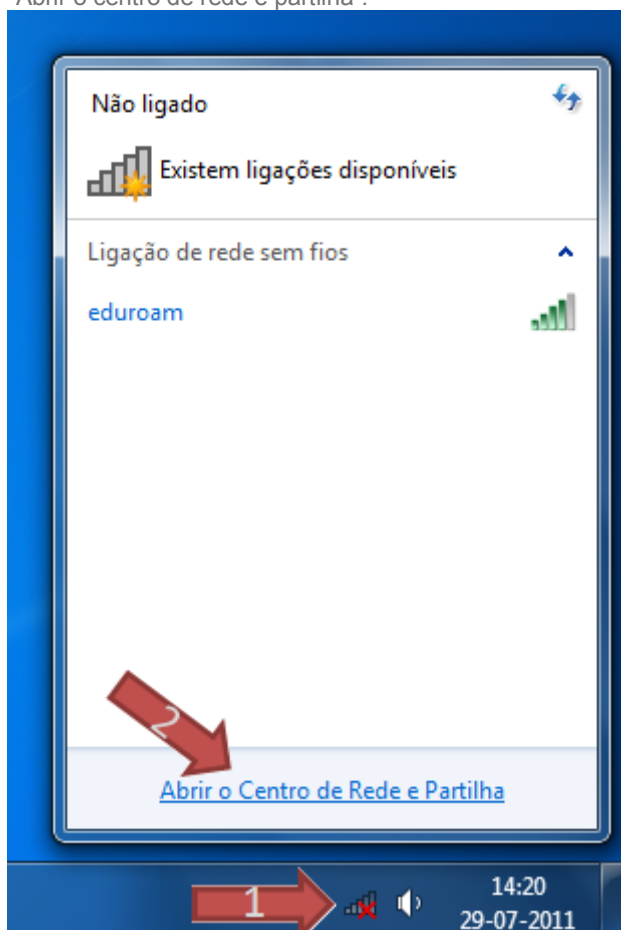

2 – Aberto o Centro de rede e partilha, clique na opção “Configurar uma nova ligação ou rede”:



3 – Na janela que se segue, escolha a opção “Ligar manualmente a uma rede sem fios”, e clique no botão Seguinte:

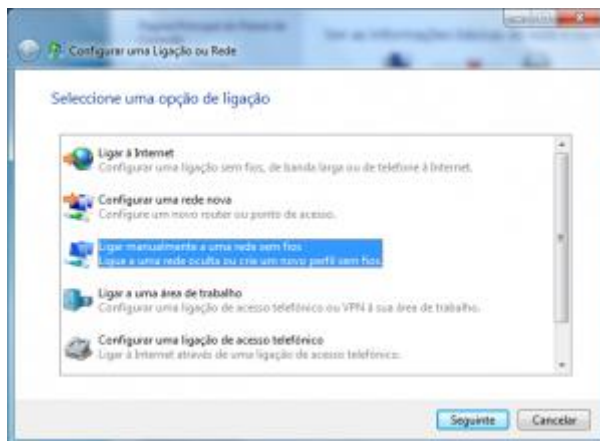

4 – De seguida, preencha o campo “Nome da rede” com o nome da rede “eduroam”, no “Tipo de segurança” escolha WPA2-Enterprise, no “Tipo de encriptação” escolha AES. Verifique se todas as opções se encontram como as apresentadas na imagem abaixo e clique em seguinte:

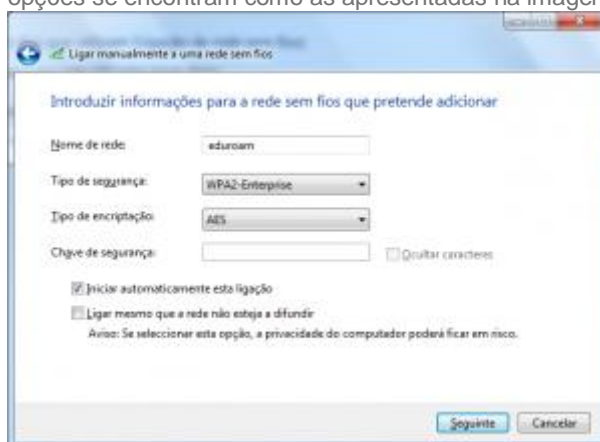

5 – De seguida, clique na opção “Alterar definições de ligação”:

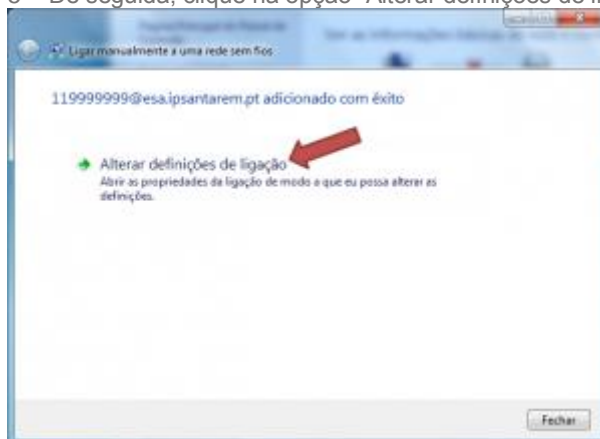

6 – Na nova janela, verifique se todas as opções estão como as apresentadas na imagem abaixo, e clique no botão “Definições”:

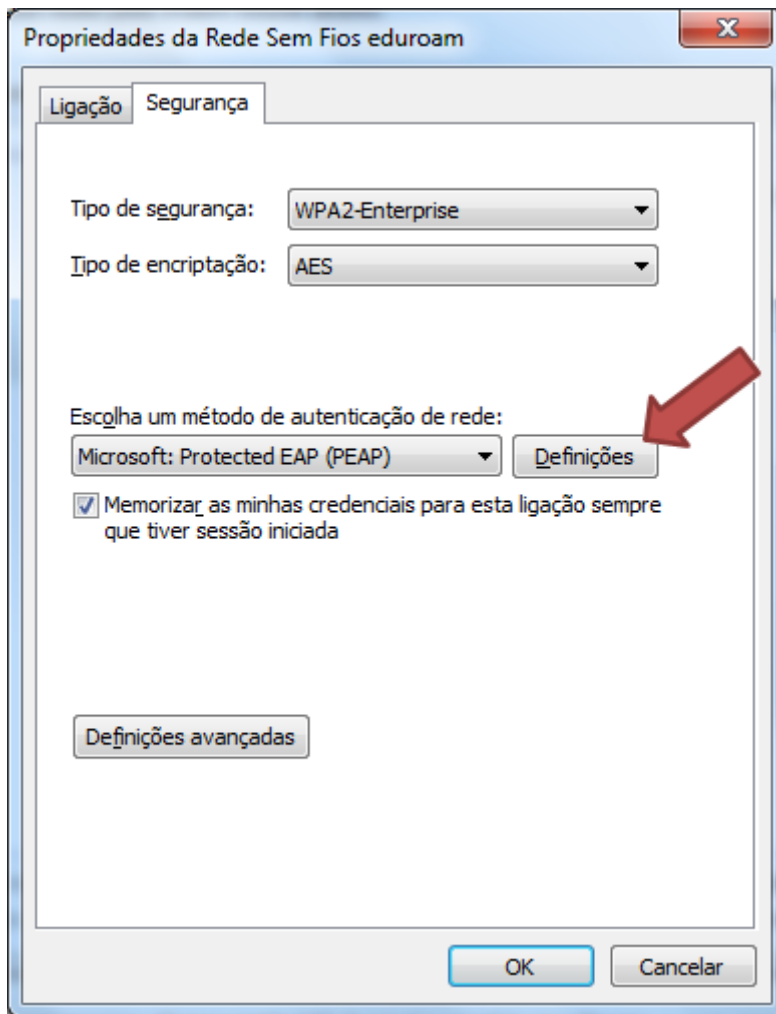

7 – Desmarque a opção “Validar certificado do servidor”, e clique no botão “Configurar”:

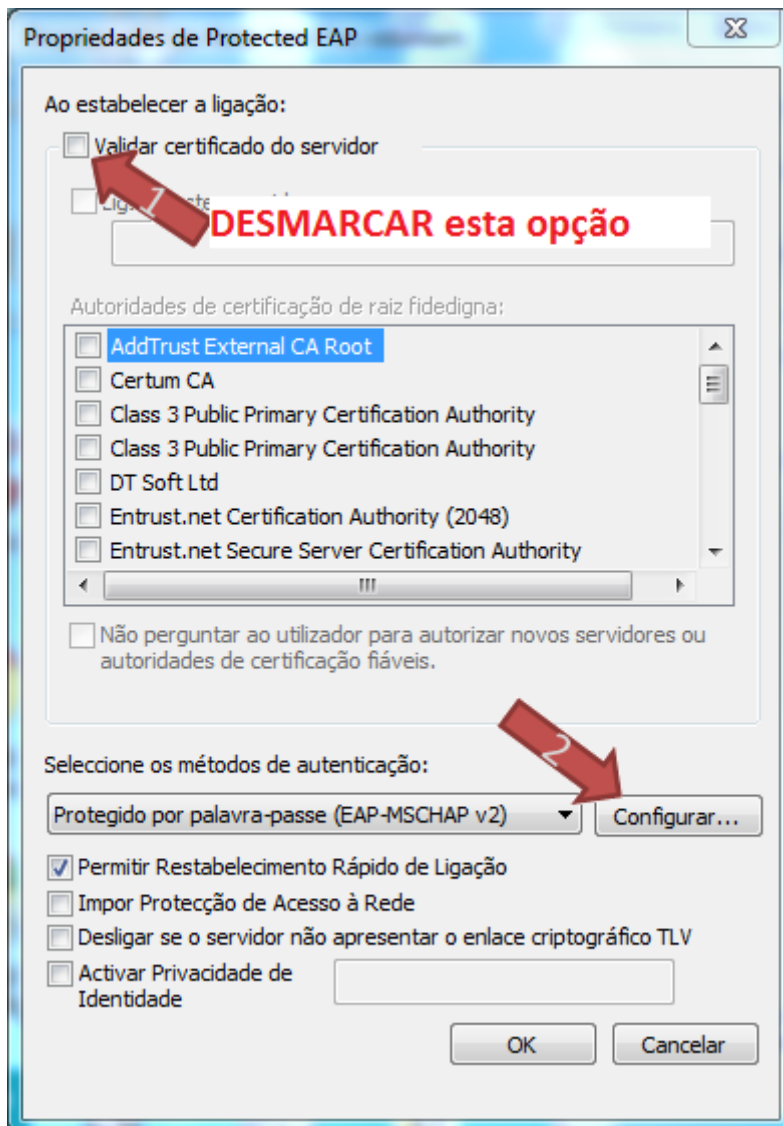

8 – Desmarque a opção existente e clique em OK:

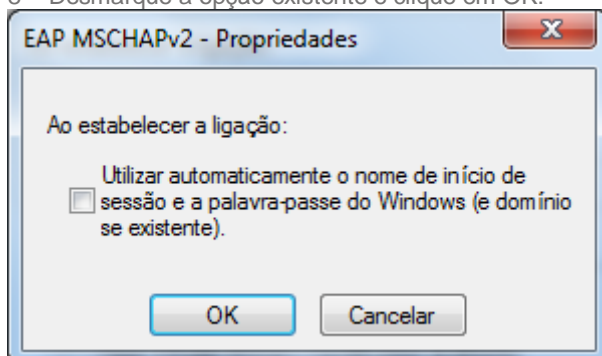

9 – Clique em OK até ficar na janela apresentada no passo 6. Nessa janela clique no botão definições avançadas:

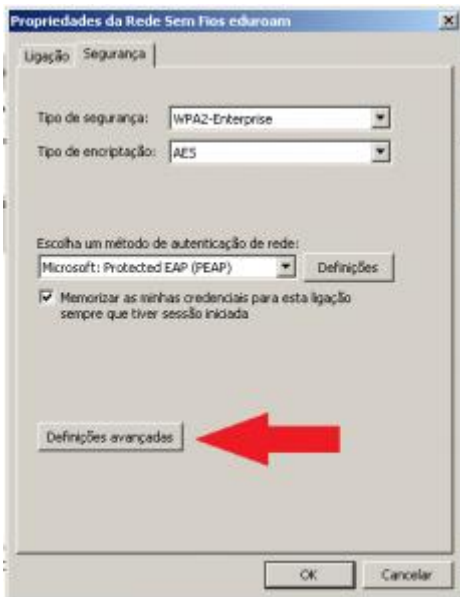

10 – De seguida, marque a opção “Especificar modo de autenticação”, e escolha “Autenticação de utilizador”:

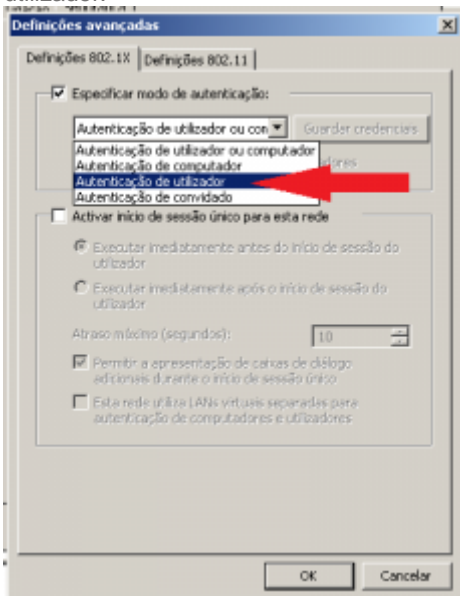

11 – Escolhido o modo de autenticação clique no botão “Guardar credenciais”:



12 – Na janela que se abre, introduza os seus dados para autenticação:

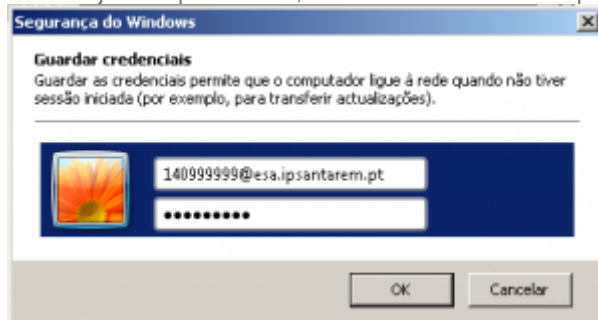

13 – Clique no botão OK de todas as janelas, até que todas se fechem. Alguns segundos depois o computador deverá estar ligado ao wireless. Se isso não acontecer, reinicie o computador. Ele irá ligar-se sem pedir mais nada.

Problemas conhecidos:

Os utilizadores do antivírus AVG não se conseguirão ligar no caso de terem activa a firewall do AVG. Será necessário desactivar a firewall do antivírus.